



Elektrische installaties op laagspanning en op zeer lage spanning (Boek 1 - KB 8/09/2019) - Algemene Directie Energie

📍 Plaats van het onderzoek: Kalverbosstraat 26 - 9070 Destelbergen België

📄 Aard onderzoek: Periodieke inspectie (Boek 1 6.5)

📅 Datum van het bezoek
18-12-2024

📅 Volgend controlebezoek:
18-12-2049

👤 Agent-bezoeker
Edip Sehan

BESLUIT : CONFORM

Identificatie van derden

Opdrachtgever	
Naam	PEB Certi
Adres	Blaisanvest 105, 9000 Gent Belgique
Eigenaar, uitbater of beheerder	
Naam	Eigenaar Kalverbosstraat 26 - 9070 Destelbergen
Adres	Kalverbosstraat 26 - 9070 Destelbergen België
Installateur	
Naam	A&K Bouw
BTW	BE0675994483

Identificatie van de elektrische installatie

Adres	Kalverbosstraat 26 - 9070 Destelbergen België
EAN-code	-
Nr Teller	1LGZ0469732073
Netbeheerder naam	Fluvius
Gebouw	Huis

Atlas Controle VZW

Erkend controleorganisme

Hoofdkantoor: Lambermontlaan 127 1030 Schaarbeek

Tel: +32 2 226 64 04 | Mail: office@atlascontrole.be

BTW BE0732536476 | RPR Brussel



Wetgeving



663 - INSP

AREI. Algemeen Reglement op de elektrische installaties.

Aard onderzoek:	Periodieke inspectie (Boek 1 6.5)
Datum van de uitvoering van de installatie	Na 01/06/2023

Identificatie van de elektrische installatie en gegevens verdeler

Netbeheerder naam	Fluvius
Nr Teller	1LGZ0469732073
EAN-code	-
Meter/bord verbinding	XVB 2X10
Net spanning	2 x 230 V
Algemene bescherming	40A 2P
Maximum beveiliging	40A 2P
Aantal verdeelborden	1
Hoofd differentieelschakelaar	300mA - 40A - type A
Type van aardelektrode	Aardingspen
Waarde (Ω)	24
Beschrijving van de elektrische installatie	4x differentieelschakelaars 20 automaten

Elektrisch paneel(en)

Aantal	Bescherming	Sectie	Tabelverwijzing
1	300mA-40A	10	Bord gang
3	30mA-40A	10	Bord gang
18	2p-16A	2,5	Bord gang
2	2p-25A	6	Bord gang



Resultaten van de controle

Installatietester

TI-011/5401193

Schema's en situatieplannen	OK
Equipotentiale verbindingen	OK
DK Test van DSR	OK
ΔI_n	OK
Controle van de staat	OK
Waarde (Ω)	24
Isolatiemeting ($M\Omega$)	144
Opgesteld materieel	OK
Beschermingsinrichtingen tegen directe aanraking	OK
Beschermingsinrichtingen tegen indirecte aanraking	OK
Beschermingsinrichtingen tegen overstroom	OK

Schema's, plannen en documenten van de installatie

Schema's en situatieplannen	OK
-----------------------------	----



Inbreuken

Nihil

Opmerkingen

Bewoordingen	Referentie
Deze controle is beperkt tot de zichtbare en normaal toegankelijke delen van de installatie. Tenzij anders vermeld, maken de toestellen en apparaten aangesloten op de vaste installatie geen deel uit van de controle.	RDE4
Deze inspectie is enkel beperkt tot de delen van de elektrische installatie die op de overeenkomstige (en ondertekende) delen van de schema's aangegeven zijn.	RDE5
Dit rapport is slechts een weergave van de elektrische installatie op het moment van de controle.	RDE6
De verlichting is nog niet permanent geïnstalleerd.	RDE7
Alle differentieelstroominrichtingen in de elektrische installatie moeten periodiek (bijv. maandelijks) worden getest met behulp van de testknop (zie de instructies van de fabrikant).	RDE39



Besluit van de controle

De elektrische installatie voldoet aan de voorschriften van het Boek 1 inzake de installaties op laagspanning en op zeer lage spanning.

Indien van toepassing, zijn door Atlas Contrôle afdoende maatregelen getroffen om te waarborgen dat de ingangsklemmen van het differentiële

het (de) éénregelige schema('s) en de positietekening(en) door Atlas Contrôle opnieuw zijn gecontroleerd.

De volgende inspectie moet uiterlijk op datum van controle + 25 jaar worden uitgevoerd.

De door Atlas Contrôle uitgevoerde inspectie had betrekking op de zichtbare delen van de installatie die normaal toegankelijk zijn.

De Agent-bezoeker

Plichten van de eigenaar, beheerder of huurder van de installatie

De verplichting om het verslag te bewaren in het dossier van de elektrische installatie.

De verplichting om alle wijzigingen aan de elektrische installatie op te nemen in het dossier.

De verplichting om de toezichthoudende ambtenaar van de Federale Overheidsdienst Energie onmiddellijk op de hoogte te brengen van elk ongeval met personen dat rechtstreeks of onrechtstreeks veroorzaakt wordt door de aanwezigheid van elektrische installaties.



Bijlagen

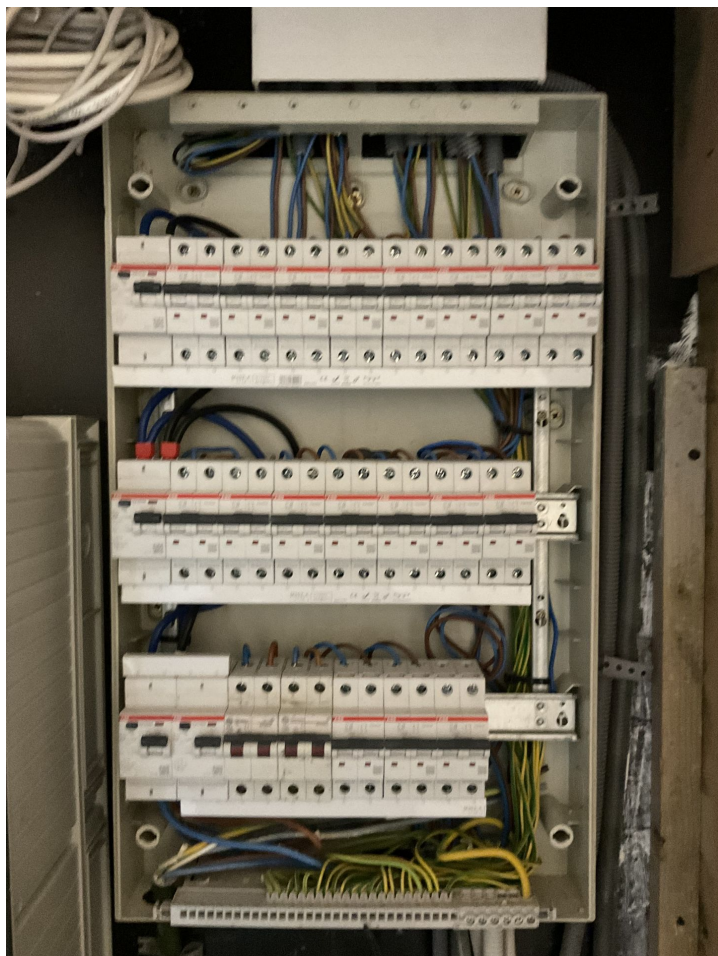

Bord 1